

KS-Zuordnung
 RNV
 Stadt MA

*) KD außer Betrieb

- 1) Detektorumsetzung bei LSA 117
- 2) Detektorumsetzung bei LSA 118
- 3) Detektorumsetzung bei LSA 158
- 4) vom Weichengerät W 700 der RNV
- 5) vom Weichengerät W 703 der RNV
- 6) vom Weichengerät W 705 der RNV

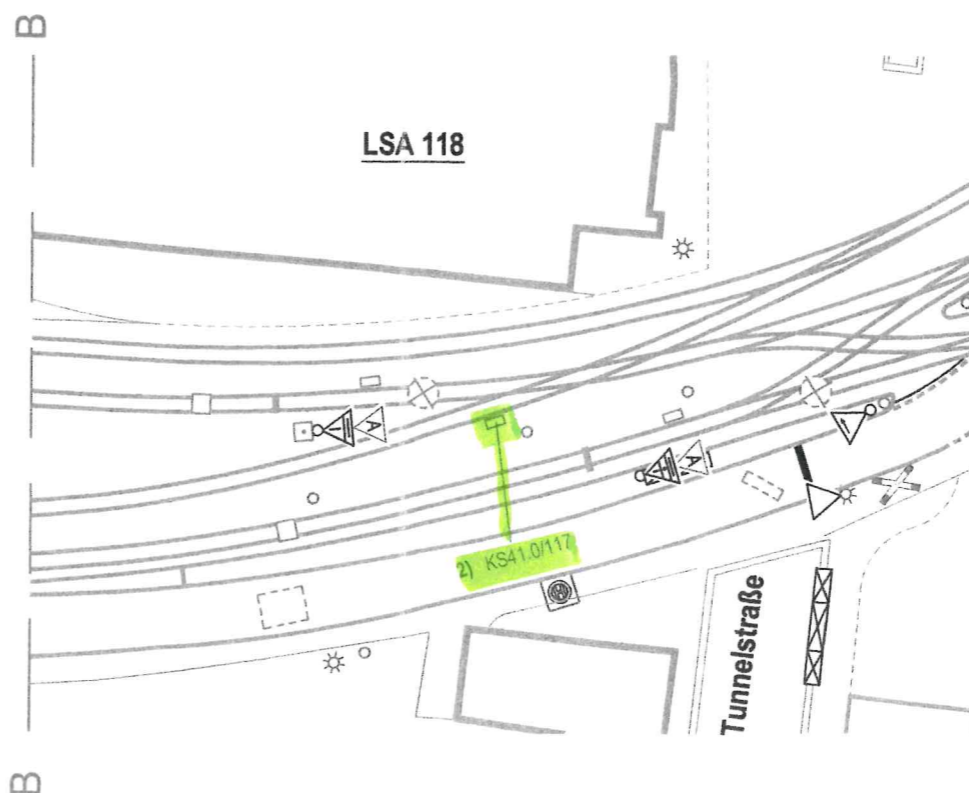
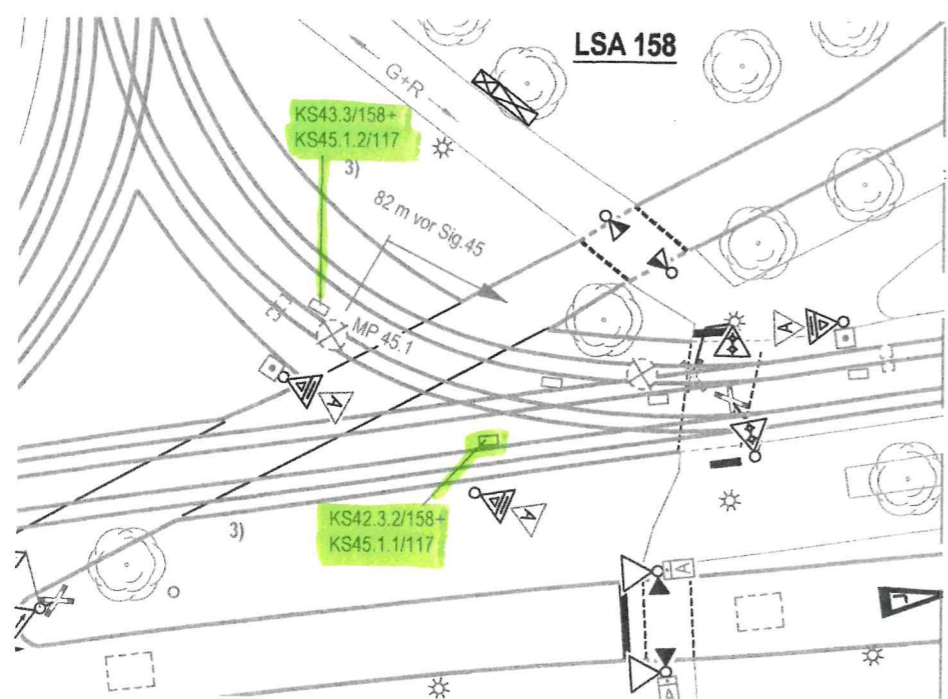

KD's durch MPE ersetzt	Merkl.	04.07.11	27.09.11
Änderung nach örtlicher Aufnahme	Mü.	04.12.08	04.12.08
Änderung	gez.	Datum	gültig

	STADT MANNHEIM ² Fachbereich Tiefbau 68.2.4 Verkehrssignaltechnik	Signallageplan		
LSA 117				
Gleisdreieck Lindenhofüberführung				
Planung	Bearbeitet	04.07.11	Benz	Inbetriebnahmedatum
	Gezeichnet	04.07.11	Merkl.	21.05.96
Bau	Bearbeitet	03.03.03	Ritz <i>R</i>	Übereinstimmung mit der Örtlichkeit geprüft
	Gezeichnet	03.03.03	Mü.	
	Geprüft	04.04.11	<i>Blitz</i>	Maßstab M 1:500